

POHĽAD SEVEROZÁPADNÝ, M 1:125

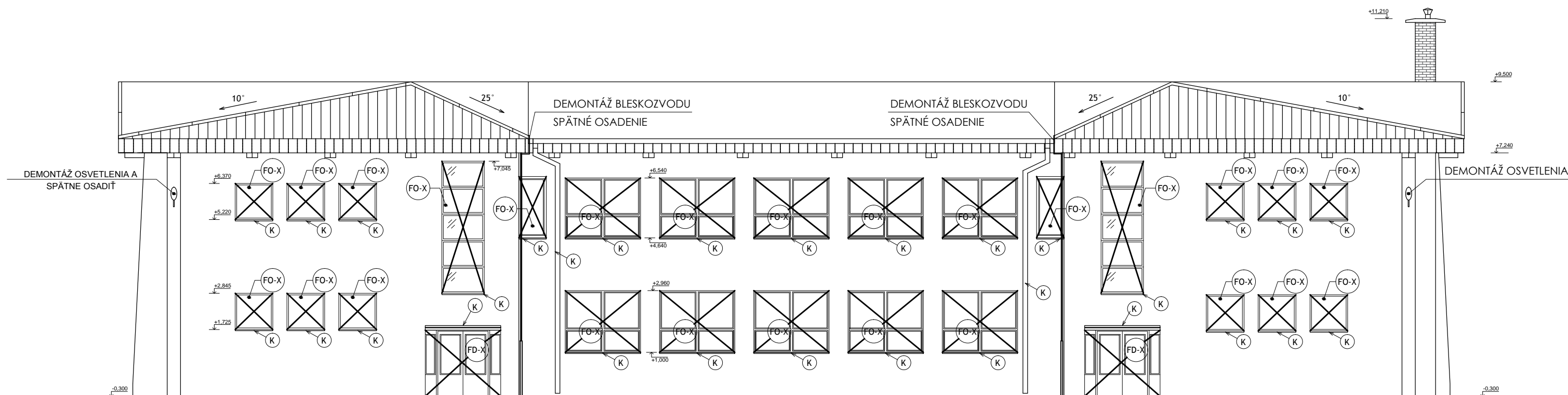

0,000 = +429,00 m.n.n.

LEGENDA BÚRACÍCH PRÁČ:

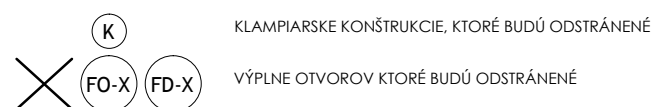

Investor:	Obec Lietava Lietava 146, 013 18 Lietava, SR	Michal JANDZÍK Projekty pozemných stavieb Veľké Rovné 507 013 62 Veľké Rovné IČO: 50871595 Kontakt: +421 910 264 983 E-mail: mr.miso.jandzik@gmail.com			
Hlavný inžinier projektu:	Ing. Vladimír Gašpierik, Michal Jandzík	Profesia:			
Autor projektu:	Michal Jandzík	A ARCHITEKTÚRA - - STAVEBNÉ KONŠTRUKCIE			
Vypracoval:	Bc. Michaela Ďurinová, Daniel Holota				
Zodp. projektant:	Ing. Marcel Zsóka, PhD.	Dátum:	06/2017	Stupeň:	DSP
Miesto stavby:	OBEC LIETAVA, BUDOVA ZÁKLADNEJ ŠKOLY SO SUP.Č. 216	Počet A4:	2 x A4	Mierka:	1:125
Objekt:	SO 01 ZÁKLADNÁ ŠKOLA	Č.výkresu:	05 BP	Sada:	
Stavba:	ZNÍŽENIE ENERGETICKEJ NÁROČNOSTI VEREJNEJ BUDOVY - ZÁKLADNÁ ŠKOLA SO SUP. Č. 216				
Názov výkresu:	POHĽAD SEVEROZÁPADNÝ				