

POHĽAD JUHOZÁPADNÝ, M 1:125

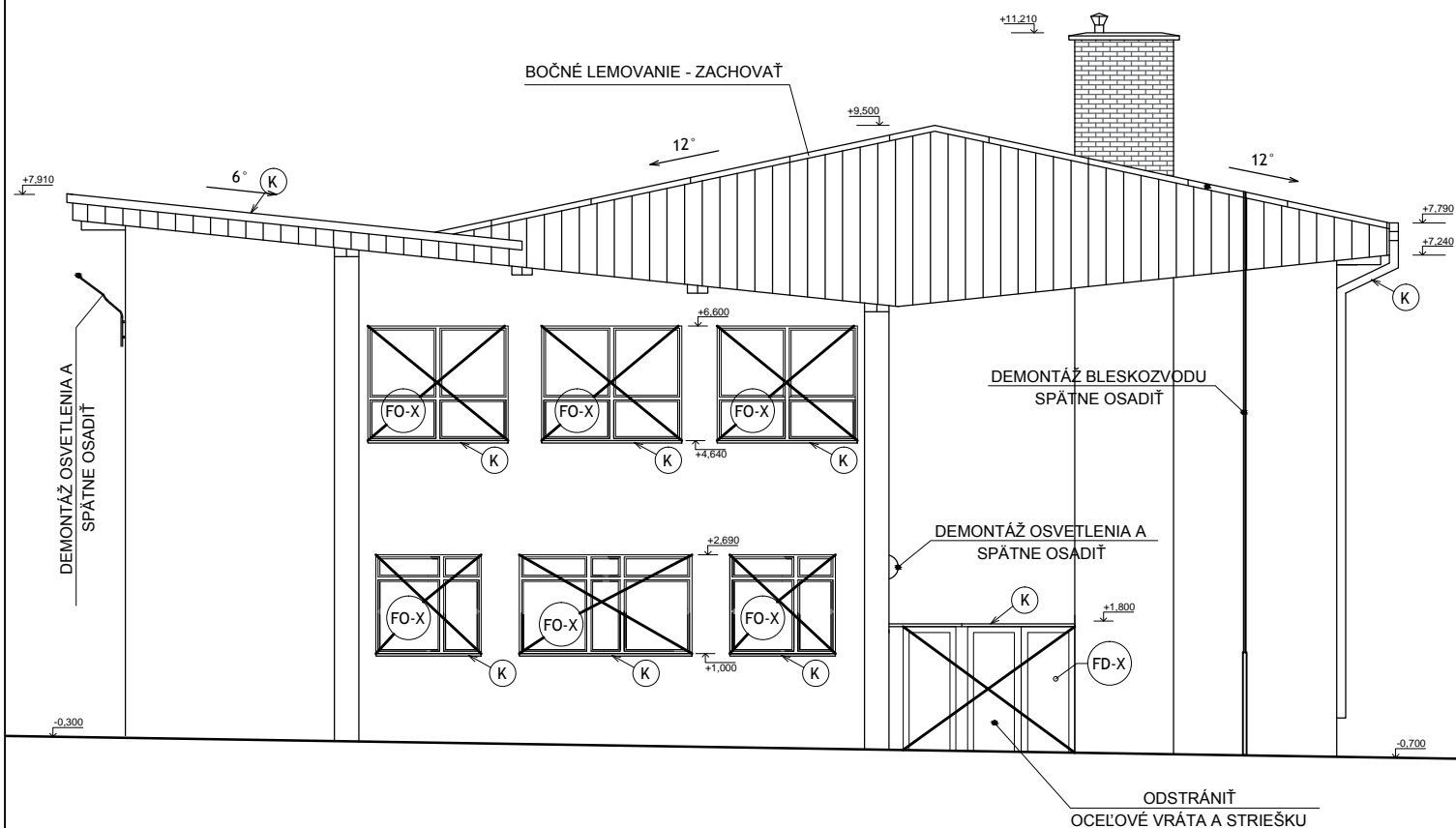

LEGENDA BÚRACÍCH PRÁC:

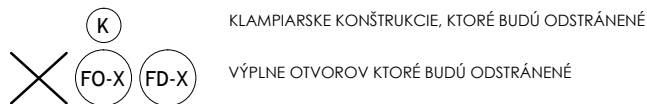

0,000 = +429,00 m.n.n.

Investor:	Obec Lietava Lietava 146, 013 18 Lietava, SR	Michal JANDZÍK Projekty pozemných stavieb Veľké Rovné 507 013 62 Veľké Rovné IČO: 50871595 Kontakt: +421 910 264 983 E-mail: mr.miso.jandzik@gmail.com			
Hlavný inžinier projektu:	Ing. Vladimír Gašpierik, Michal Jandzík				
Autor projektu:	Michal Jandzík				
Vypracoval:	Bc. Michaela Ďurinová, Daniel Holota				
Zodp. projektant:	Ing. Marcel Zsóka, PhD.				
Miesto stavby:	OBEC LIETAVA, BUDOVA ZÁKLADNEJ ŠKOLY SO SUP.Č. 216	Profesia:	A ARCHITEKTÚRA - - STAVEBNÉ KONŠTRUKCIE		
Objekt:	SO 01 ZÁKLADNÁ ŠKOLA	Dátum:	06/2017	Stupeň:	DSP
Stavba:	ZNÍŽENIE ENERGETICKEJ NÁROČNOSTI VEREJNEJ BUDOVI - ZÁKLADNÁ ŠKOLA SO SUP. Č. 216	Počet A4:	1 x A4	Mierka:	1:125
Názov výkresu:	POHĽAD JUHOZÁPADNÝ	Č.výkresu:	06 BP	Sada:	