

POHĽAD SEVEROVÝCHODNÝ M 1:125

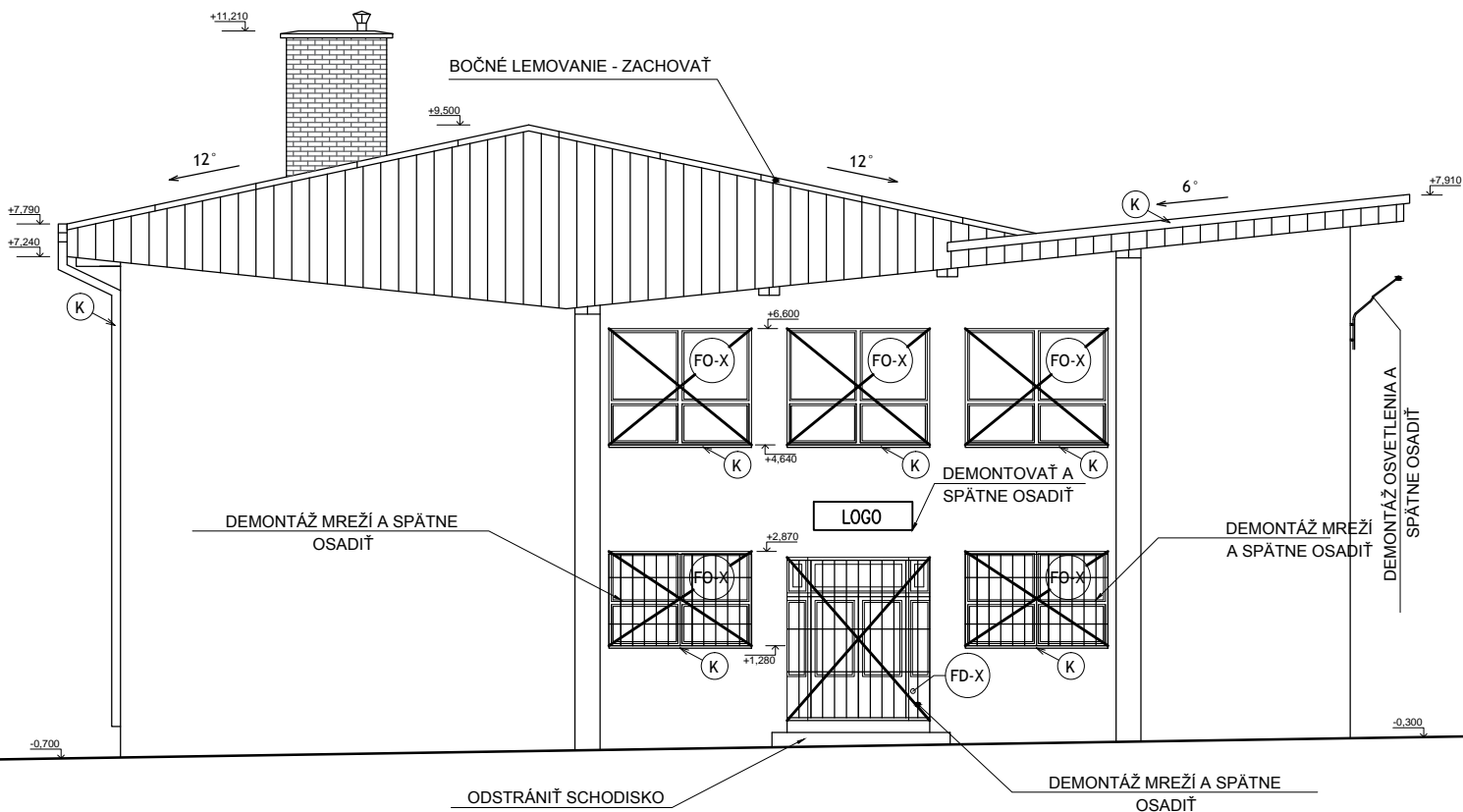

LEGENDA BÚRACÍCH PRÁČ:

- K KLAMPIARSKÉ KONŠTRUKCIE, KTORÉ BUDÚ ODSTRÁNENÉ
FO-X FD-X VÝPLNE OTVOROV KTORÉ BUDÚ ODSTRÁNENÉ

0,000 = +429,00 m.n.n.

Investor:	Obec Lietava Lietava 146, 013 18 Lietava, SR	Michal JANDZÍK Projekty pozemných stavieb Veľké Rovné 507 013 62 Veľké Rovné IČO: 50871595 Kontakt: +421 910 264 983 E-mail: mr.miso.jandzik@gmail.com		
Hlavný inžinier projektu:	Ing. Vladimír Gašpíerik, Michal Jandzík	Profesia: A ARCHITEKTÚRA - - STAVEBNÉ KONŠTRUKCIE		
Autor projektu:	Michal Jandzík			
Vypracoval:	Bc. Michaela Ďurinová, Daniel Holota	Dátum: 06/2017		
Zodp. projektant:	Ing. Marcel Zsóka, PhD.			
Miesto stavby:	OBEC LIETAVA, BUDOVA ZÁKLADNEJ ŠKOLY SO SUP.Č. 216	Stupeň: DSP		
Objekt:	SO 01 ZÁKLADNÁ ŠKOLA			
Stavba:	ZNÍŽENIE ENERGETICKEJ NÁROČNOSTI VEREJNEJ BUDOVI - ZÁKLADNÁ ŠKOLA SO SUP. Č. 216	Počet A4: 1 x A4	Mierka: 1:125	Sada:
Názov výkresu:	POHĽAD SEVEROVÝCHODNÝ	Č.výkresu: 07 BP		