

# POHĽAD JUHOVÝCHODNÝ ,M 1:125

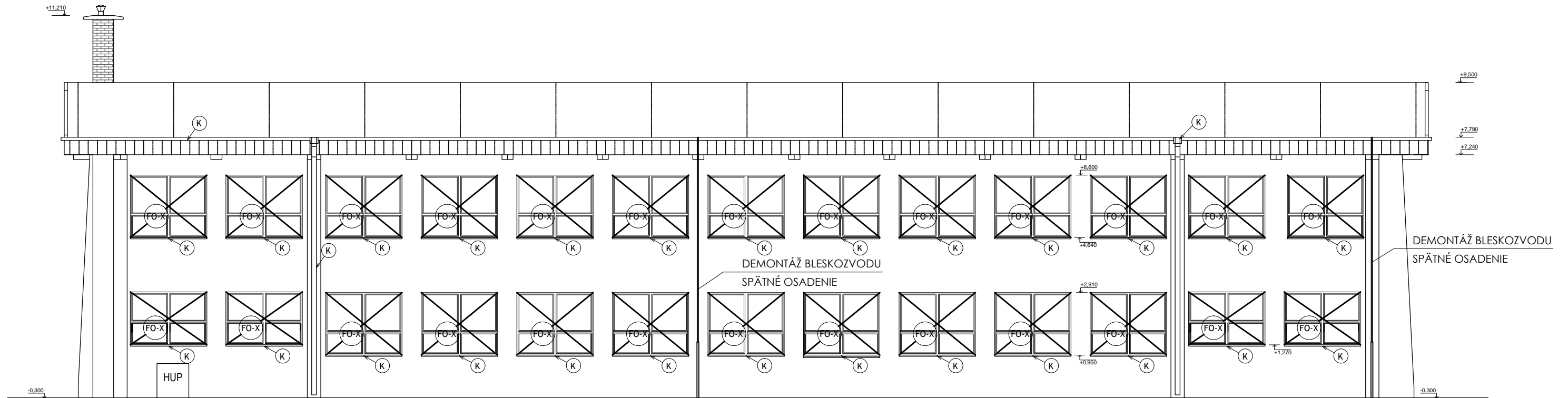

0,000 = +429,00 m.n.n.

## LEGENDA BÚRACÍCH PRÁC:

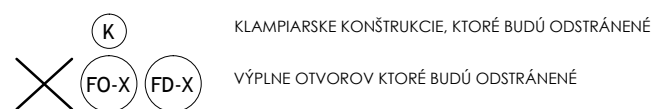

|                           |   |   |         |
|---------------------------|---|---|---------|
| Investor:                 | <b>Obec Lietava</b><br>Lietava 146, 013 18 Lietava, SR                              | <b>Michal JANDZÍK</b><br>Projekty pozemných stavieb<br>Veľké Rovné 507<br>013 62 Veľké Rovné<br>IČO: 50871595<br>Kontakt: +421 910 264 983<br>E-mail: mr.miso.jandzik@gmail.com |         |
| Hlavný inžinier projektu: | Ing. Vladimír Gašpírik, Michal Jandzík  | Profesia:   |         |
| Autor projektu:           | Michal Jandzík  | <b>A</b> ARCHITEKTÚRA -<br>- STAVEBNÉ KONŠTRUKCIE   |         |
| Vypracoval:               | Bc. Michaela Ďurinová, Daniel Holota  |   |         |
| Zodp. projektant:         | Ing. Marcel Zsóka, PhD.   | Dátum:  | 06/2017 |
| Miesto stavby:            | OBEC LIETAVA, BUDOVA ZÁKLADNEJ ŠKOLY SO SUP.Č. 216                                  | Stupeň:   | DSP     |
| Objekt:                   | <b>SO 01 ZÁKLADNÁ ŠKOLA</b>   | Počet A4:   | 2 x A4  |
| Stavba:                   | ZNÍŽENIE ENERGETICKEJ NÁROČNOSTI VEREJNEJ<br>BUDOVY - ZÁKLADNÁ ŠKOLA SO SUP. Č. 216 | Mierka:   | 1:125   |
| Názov výkresu:            | POHĽAD JUHOVÝCHODNÝ   | Č.výkresu:  | 04 BP   |
|                           |   | Sada:   |         |